BANCO POPULAR DOMINICANO, S.A.-BANCO MULTIPLE
AV. JOHN F. KENNEDY #20, APARTADO 1441 ZONA POSTAL 1
SANTO DOMINGO, REPUBLICA DOMINICANA

TEL 809-544-5000
www.popularenlinea.com
RNC 101010632

Filial del GRUPO POPULAR

POPULAR

Superintendencia de Valores
Division de Registro
Acuse de Recibo
08/11/2012 4:13 PM g.escotto
25759

7 de noviembre de 2012

Señor
Gabriel Castro González
Superintendente
Superintendencia de Valores de la
República Dominicana
Su despacho

Ref.: Cambios en la Estructura de Organización del Banco Popular.

Distinguido Señor Superintendente:

Por este medio, hacemos de su conocimiento los siguientes cambios organizacionales que se han suscitado en la Vicepresidencia Ejecutiva Senior de Negocios de entidad en la acorde aprobación del Consejo de Administración de Banco Popular Dominicano S.A, Banco Múltiple en su sesión de fecha 18 de octubre del 2012:

- Se fusiona la Vicepresidencia de Área Internacional e Institucional con la Vicepresidencia de Área Banca de Inversión, denominándose Área Internacional, Institucional y de Inversión.
- Se designa al señor Edward Baldera, actual Vicepresidente Área Banca de Inversión como Vicepresidente Área Internacional, Institucional y de Inversión.
- Se crea la Vicepresidencia de Banca Privada, bajo cuya estructura se integra la División de Servicio al Cliente de Popular Bank.
- Se traslada la Vicepresidencia de Banca Privada desde la Vicepresidencia Ejecutiva de Negocios Personales y Sucursales a la Vicepresidencia Ejecutiva de Negocios Empresariales e Internacionales.
- Se designa y traslada al señor Eker Rodríguez, actual Vicepresidente Área Banca de Empresas, como Vicepresidente Área Banca Privada.
- Se promueve al señor Jorge Jana, actual Gerente División Banca Institucional como Vicepresidente Área Banca de Empresas, en sustitución del señor Eker Rodríguez.

Anexo remitimos la certificación de la resolución del Consejo de Administración emitida por su secretario y el organigrama de Banco Popular Dominicano debidamente actualizado a la fecha.

Sin otro particular por el momento, aprovecho la ocasión para saludarle.

Atentamente,

Rafael A. Del Toro Gómez
Vicepresidente Ejecutivo
Gestión Interna y Cumplimiento

POPULAR

Anexo: Citados

BANCO POPULAR DOMINICANO, S.A.-BANCO MULTIPLE
AV. JOHN F. KENNEDY #20, APARTADO 1441 ZONA POSTAL 1
SANTO DOMINGO, REPUBLICA DOMINICANA

TEL 809-544-5000
www.popularenlinea.com
RNC 101010632

Filial del GRUPO POPULAR

POPULAR

Superintendencia de Valores
Division de Registro
Acuse de Recibo
08/11/2012 4:13 PM g.escotto
25759

CERTIFICACION

Yo, PRAXEDES CASTILLO P., Secretario del Consejo de Administración del BANCO POPULAR DOMINICANO, S.A.-BANCO MÚLTIPLE, CERTIFICO: Que conforme consta en los libros y registros de la compañía, en reunión ordinaria del Consejo de Administración de fecha 18 de octubre de 2012, se aprobó el Octavo Acuerdo, cuyo texto dice así:

"OCTAVO: Conocer y aprobar el acta del Comité de Nombramientos y Remuneraciones de fecha dieciséis (16) de octubre de dos mil doce (2012), en donde se aprueba lo siguiente:

- Fusionar la Vicepresidencia de Área Internacional e Institucional con la Vicepresidencia de Área Banca de Inversión, denominándose Vicepresidencia de Área Internacional, Institucional y de Inversión, se designa al señor Edward Baldera, actual Vicepresidente de Área Banca de Inversión.
- Crear la Vicepresidencia de Área Banca Privada, con el objetivo de desarrollar las relaciones comerciales con dicho segmento y negocios periféricos asociados a estos clientes. A la vez recomendamos transferir la División de Servicio al Cliente Popular Bank a esta nueva unidad. Para ocupar dicha posición se propone trasladar al Sr. Eker Rodríguez.
- Promover al Sr. Jorge Jana Fondeur, actual Gerente División Banca Institucional, como Vicepresidente Área Banca de Empresas, en sustitución del Sr. Eker Rodríguez."

La presente certificación se expide, firma y sella en Santo Domingo de Guzmán, Distrito Nacional, República Dominicana, a los treinta y un (31) días del mes de octubre del año dos mil doce (2012).

Práxedes Castillo P.
Secretario

VISTO BUENO:

Marino D. Espinal
Vicepresidente

ORGANIGRAMA

VICEPRESIDENCIA EJECUTIVA SENIOR NEGOCIOS

Octubre, 2012

Superintendencia de Valores
Division de Registro
Acuse de Recibo
08/11/2012 4:13 PM g.escotto
25759

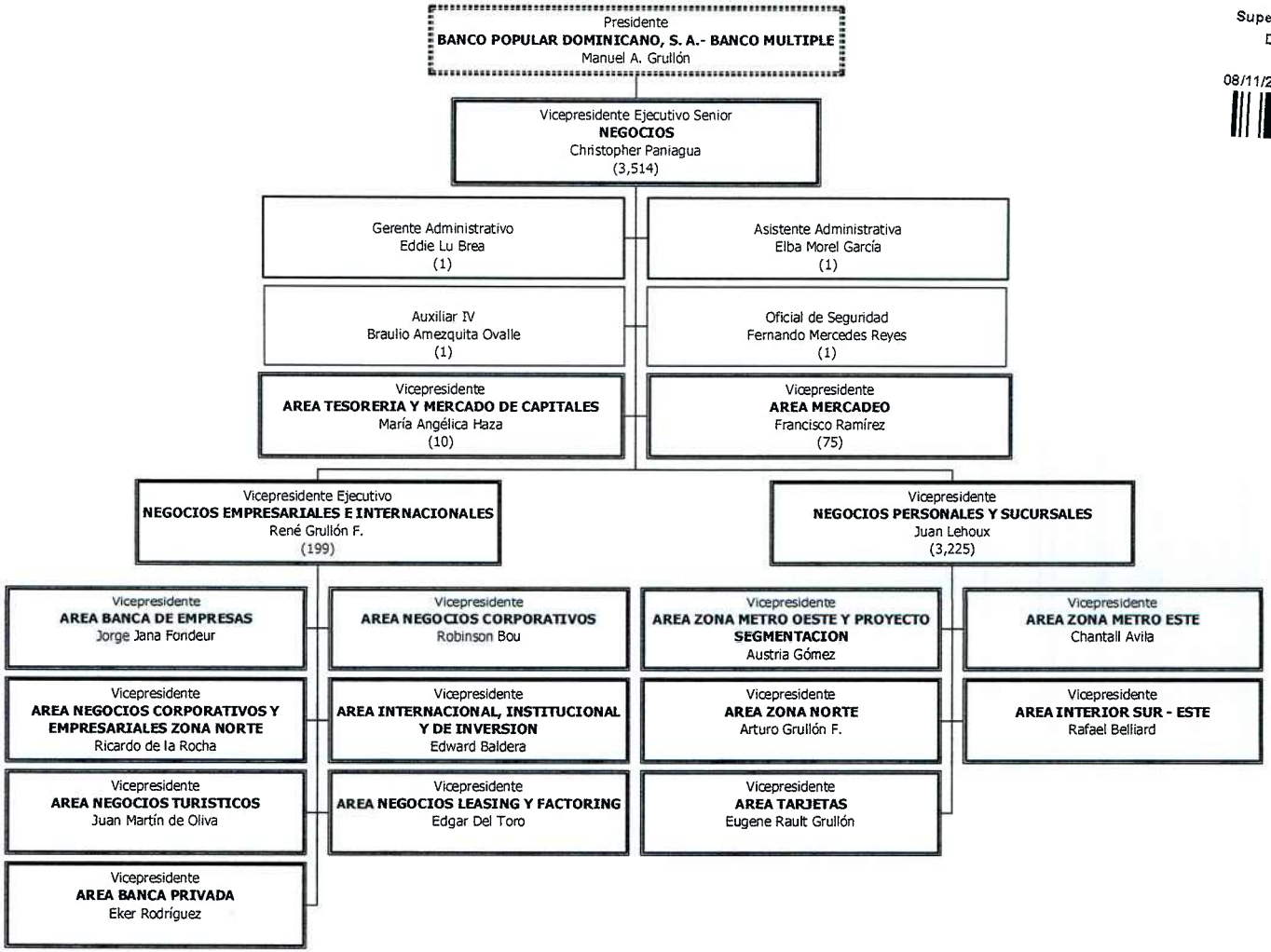

Área Recursos Humanos