BANFONDESA
El banco de la familia y la microempresa

PR 5-2019

20 de febrero de 2019

Licenciado
Gabriel Castro
Superintendente
Superintendencia de Valores de la República Dominicana
Calle César Nicolás Penson No. 66, Gazcue
Santo Domingo, Distrito Nacional

Asunto: Hecho Relevante sobre Modificación en Estructura Organizacional

Atención: **Sra. Olga Nivar, Directora Oferta Pública**

Distinguido señor Superintendente:

De acuerdo con lo establecido en el artículo 28 del Reglamento de Aplicación de la Ley de Mercado de Valores, promulgado el 7 de diciembre de 2012, mediante Decreto No. 664-12, y del artículo 11 de la Norma que establece las Disposiciones sobre Información Privilegiada, Hechos Relevantes y Manipulación de Mercado (R-CNV-2015-33-MV); por este medio comunicamos como Hecho Relevante el cambio más reciente a la nueva estructura organizacional del **Banco de Ahorro y Crédito FONDESA, S.A. (BANFONDESA)** con la creación de la Dirección de Innovación y Desarrollo, aprobada por el Consejo de Administración en su Reunión Ordinaria celebrada el 19 de febrero de 2019, por lo que anexamos a la presente los documentos siguientes:

- Un original de la Certificación No. 4-2019, emitida en fecha 20 de febrero de 2019, contentiva de la resolución que aprueba la Nueva Área dentro de la Estructura Organizacional de **BANFONDESA**; y,

- Un original de la Nueva Estructura Organizacional de **BANFONDESA,** que comprende (limitativamente) los Principales Funcionarios de esta entidad.

Sin otro particular por el momento,

Cristian Reyna T.
Presidente

BANCO DE AHORRO Y CREDITO FONDESA, S.A. (BANFONDESA) * Stgo. Rep. Dom. *

BANFONDESA
Calle Restauración #127, esq. Jácuba,
Santiago de los Caballeros, R. D.
RNC: 1-31-13487-4
Tel.: 809.226.3333
santiago@banfondesa.com.do
www.banfondesa.com.do

Capital Social Autorizado: RD$ 750,000,000.00
Capital Suscrito y Pagado: RD$ 570,000,000.00
Registro Mercantil No. 11403-STI; RNC No. 1-31-13487-4
Domicilio Social: Calle Restauración No. 127, esquina calle Jácuba, Santiago, República Dominicana

CERTIFICACIÓN NO. 4-2019
APROBACIÓN MODIFICACIÓN EN ESTRUCTURA ORGANIZACIONAL

Los abajo firmantes, **Cristian Reyna Tejada** y **Fernando Mayobanex Puig Miller,** ambos dominicanos, mayores de edad, casado el primero y soltero el segundo, domiciliados y residentes en la ciudad de Santiago de los Caballeros, titulares de las cédulas de identidad y electoral Nos. 031-0082798-3 y 037-0000376-1, respectivamente; en sus calidades de Presidente y Secretario del Consejo de Administración del **BANCO DE AHORRO Y CRÉDITO FONDESA, S.A. (BANFONDESA)**, **CERTIFICAN**:

PRIMERO: Que en el acta No. 2-2019 de fecha 19 de febrero de 2019, correspondiente a la reunión ordinaria del Consejo de Administración del **BANCO DE AHORRO Y CRÉDITO FONDESA, S.A. (BANFONDESA)**, existe una Resolución que copiada textualmente expresa lo siguiente:

> *El Consejo de Administración del **BANCO DE AHORRO Y CRÉDITO FONDESA, S.A. (BANFONDESA),** toma conocimiento sobre el Informe del Comité de Nombramientos y Remuneraciones y decide aprobar la nueva área "Dirección de Innovación y Desarrollo" que ha sido propuesta por dicho Comité.*
>
> *En consecuencia de lo anterior, aprueba la modificación a la estructura organizacional de **BANFONDESA,** la cual contará en lo adelante con seis Direcciones, a saber**: Dirección de Negocios, Dirección de Gestión Administrativa, Dirección de Gestión Integral de Riesgos, Dirección de Tecnología y Operaciones, Dirección de Finanzas**, **Dirección de Innovación y Desarrollo**; y autoriza al señor **Cristian Reyna**, Presidente del Consejo de Administración, a notificar este hecho relevante a la **Superintendencia de Bancos** y a la **Superintendencia de Valores**, respectivamente.*

La presente certificación se expide en la ciudad de Santiago de los Caballeros, municipio y provincia de Santiago, República Dominicana, hoy día veinte (20) de febrero del año dos mil diecinueve (2019).

BANCO DE AHORRO Y CRÉDITO FONDESA (BANFONDESA) Stgo. Rep. Dom.

Cristian Reyna Tejada
Presidente del Consejo de Administración

Fernando Mayobanex Puig Miller
Secretario del Consejo de Administración

BANFONDESA ORGANIGRAMA

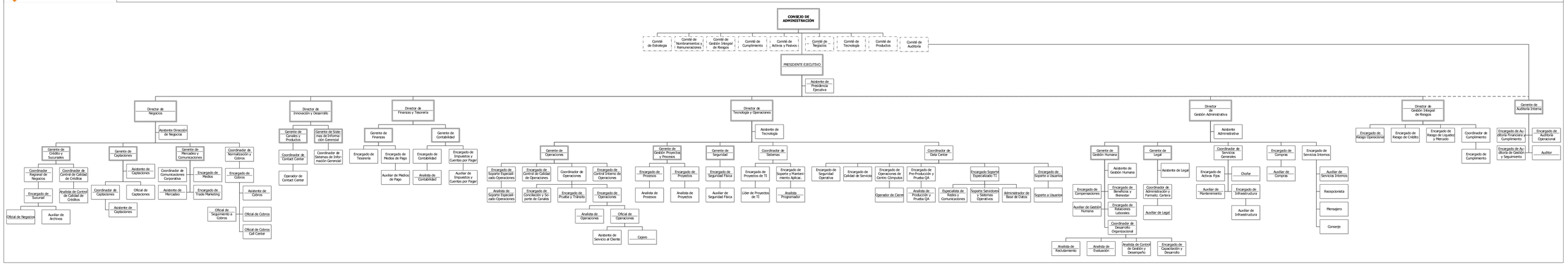

ORGANIGRAMA

ORGANIGRAMA

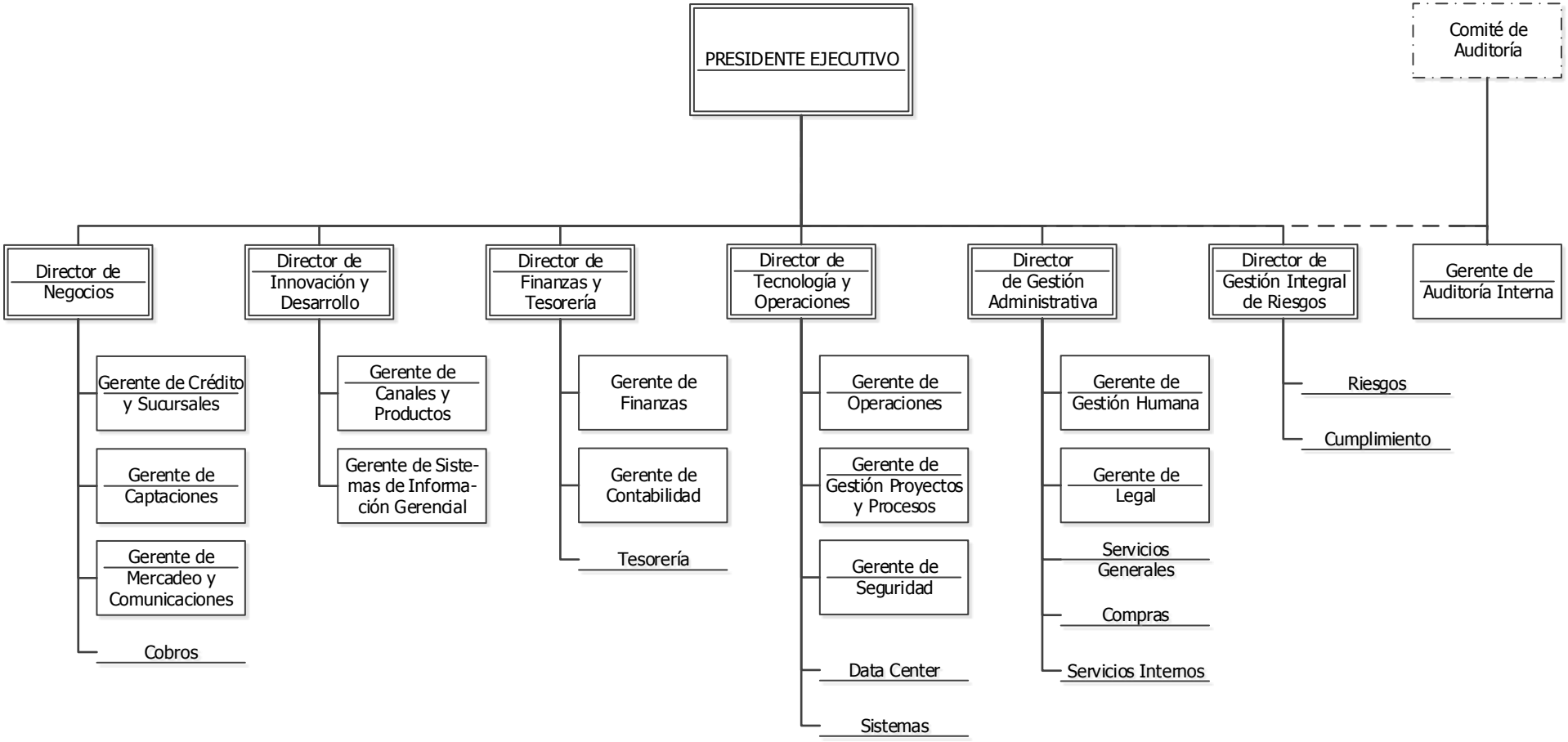

ORGANIGRAMA

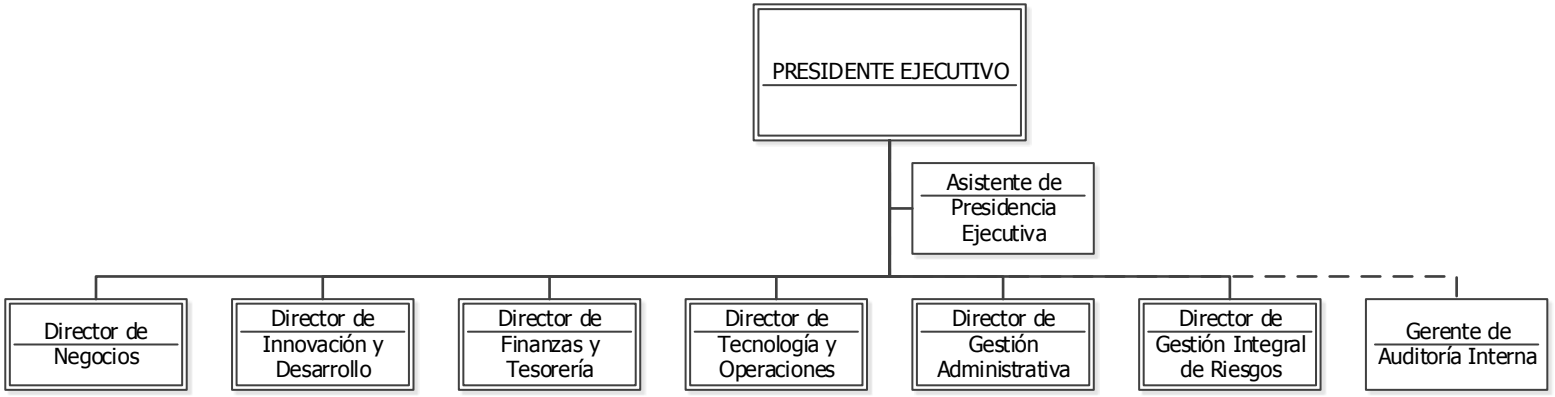

ORGANIGRAMA

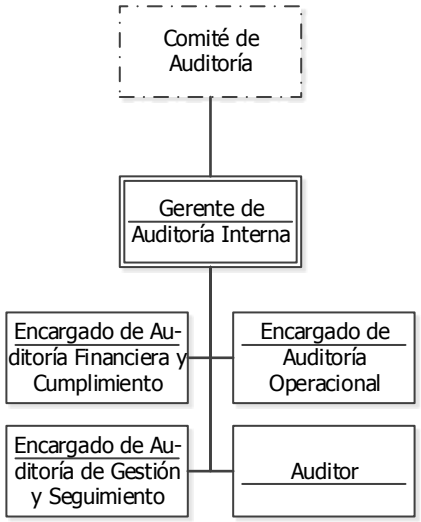

ORGANIGRAMA

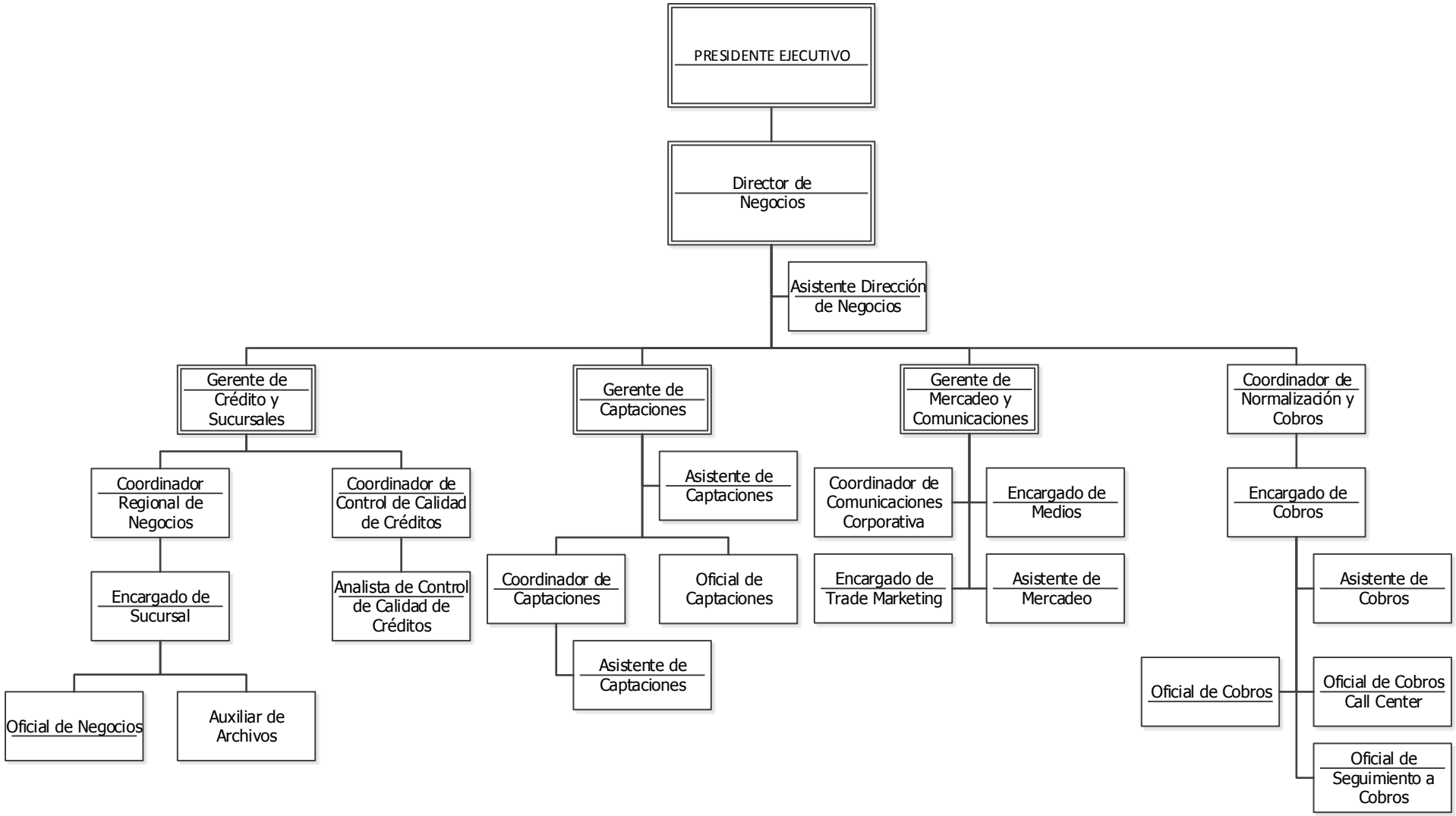

ORGANIGRAMA

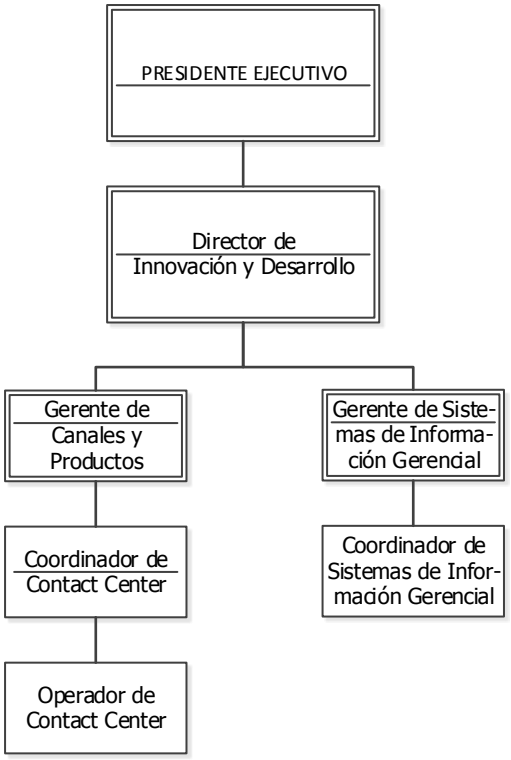

ORGANIGRAMA

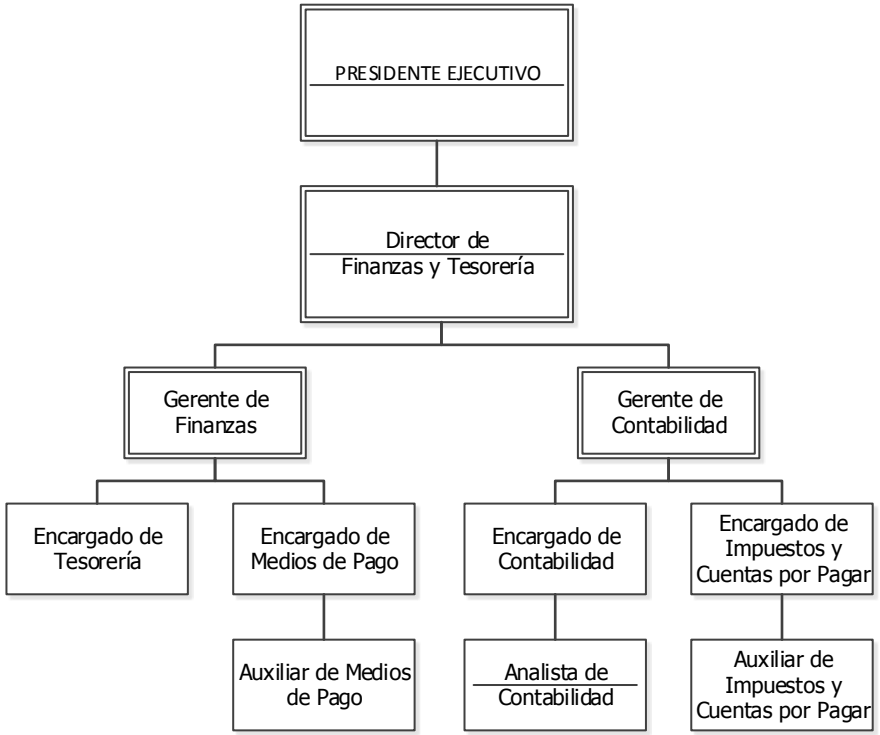

BANFONDESA

ORGANIGRAMA

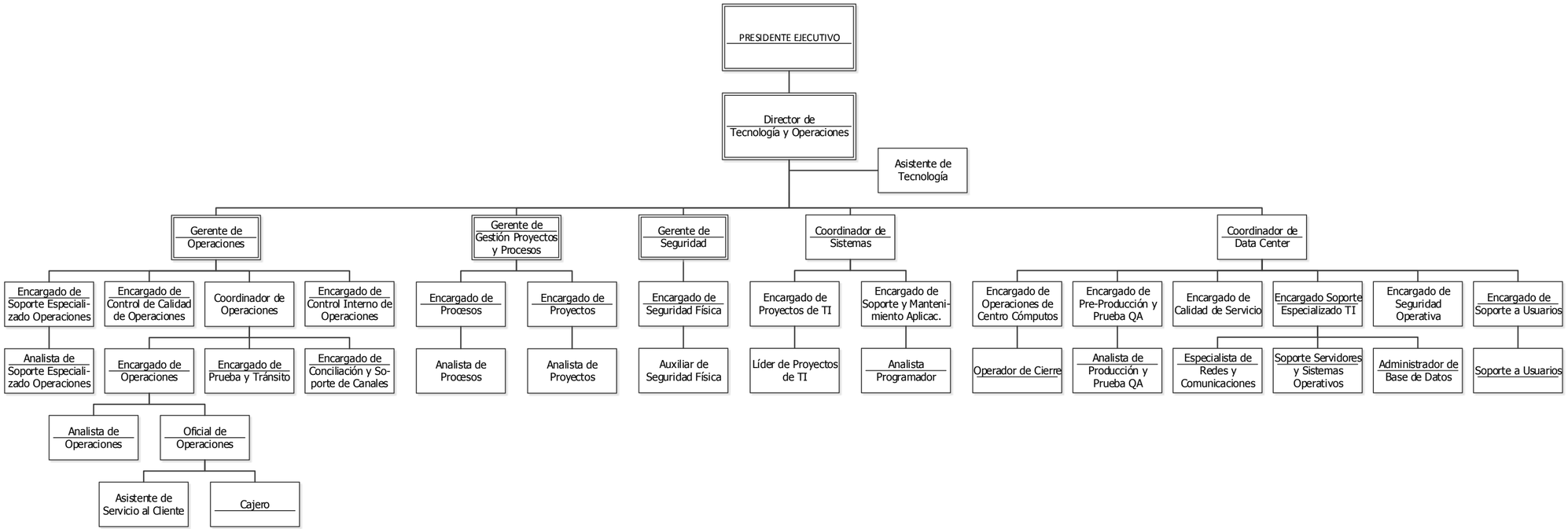

ORGANIGRAMA

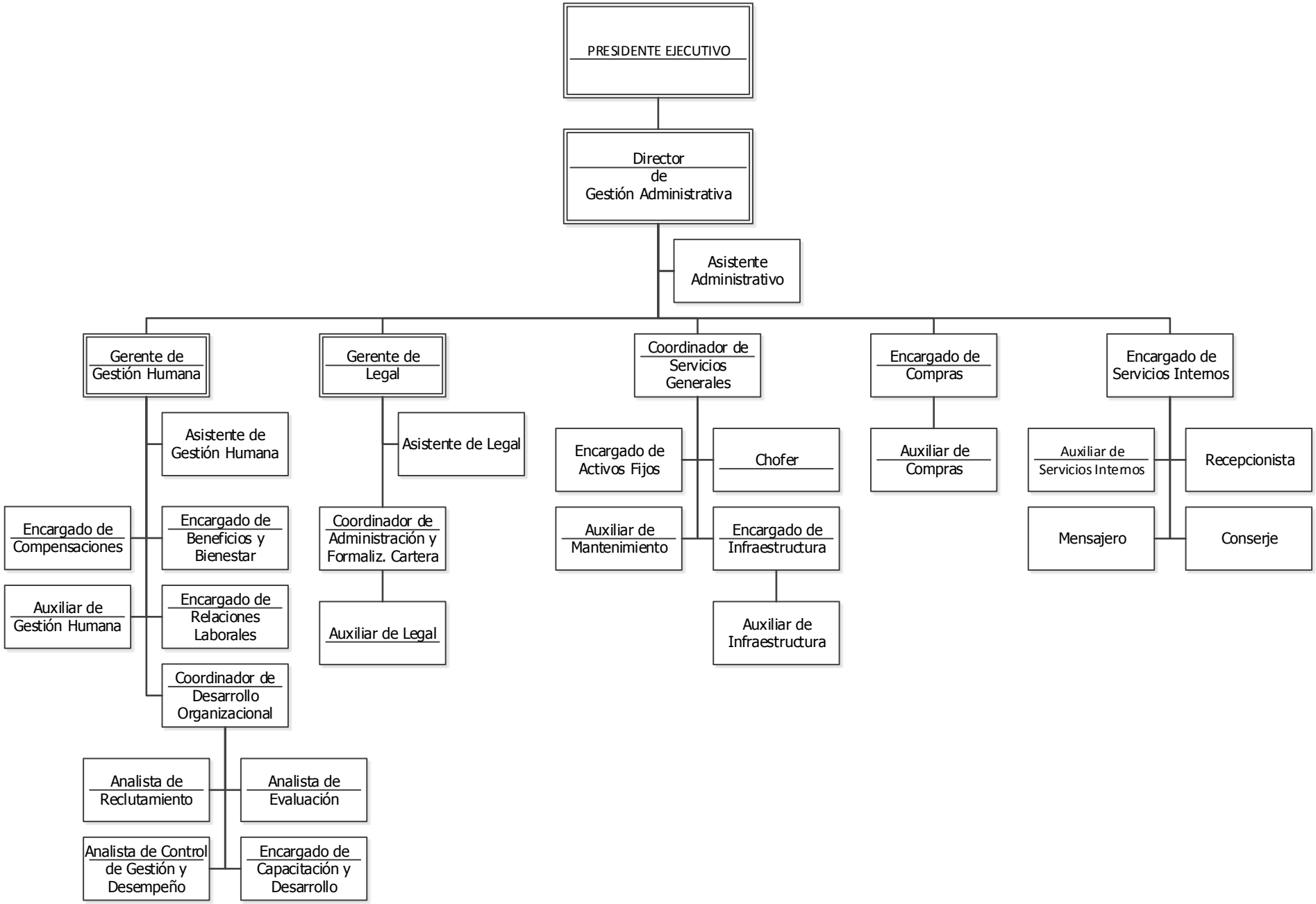
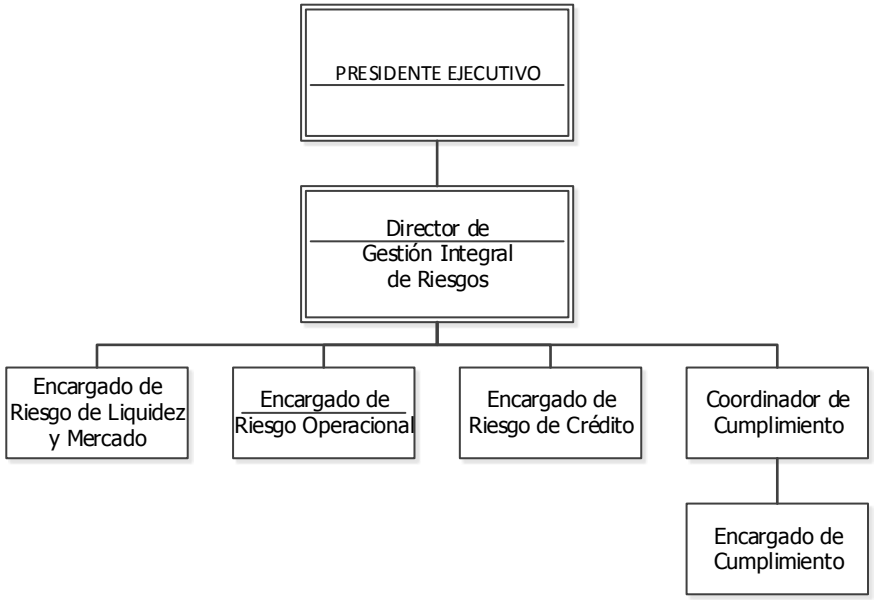
ORGANIGRAMA