BANCO POPULAR DOMINICANO, S.A.-BANCO MULTIPLE
AV. JOHN F. KENNEDY #20, APARTADO 1441 ZONA POSTAL 1
SANTO DOMINGO, REPUBLICA DOMINICANA

TEL 809-544-5000
www.popularenlinea.com
RNC 101010632

Filial del GRUPO POPULAR

POPULAR

Superintendencia de Valores
Division de Registro
Comunicaciones de Entradas
03/06/2014 3:50 PM r.graciano
33626

02 de junio de 2014

Licenciado
Gabriel Castro
Superintendente
Superintendencia de Valores de la
República Dominicana
Ciudad.-

Ref.: Cambios en la Estructura de Organización del Banco Popular Dominicano, S. A. – Banco Múltiple.

Distinguido señor Superintendente:

Por este medio, hacemos de su conocimiento que el Consejo de Administración del Banco Popular Dominicano, S. A. - Banco Múltiple, aprobó en su sesión ordinaria correspondiente al 15 de mayo de 2014 la realización de los siguientes cambios organizacionales detallados a continuación:

- Se crea la Vicepresidencia Ejecutiva de Negocios Internacionales y Banca Privada y se designa al señor Luis E. Espínola en la misma, integrando la actual División Negocios Internacionales reportándole directamente, así como el Área de Banca Privada que dirige el señor Eker Rodríguez.

- Se designa la actual Vicepresidencia Ejecutiva de Negocios Empresariales e Internacionales, bajo la supervisión del señor René Grullón, como Vicepresidencia Ejecutiva de Negocios Empresariales y de Inversión.

- Se designa al señor Edward Baldera como Vicepresidente de Área Institucional y de Inversión bajo la Vicepresidencia Ejecutiva de Negocios Empresariales y de Inversión.

- Se crea la Vicepresidencia de Área Banca Digital y se traslada al señor José Isael Peña, actual Vicepresidente Área Desarrollo de Sistemas como Vicepresidente de la misma. Esta área tendrá a su cargo la responsabilidad de desarrollar e implementar la estrategia de multicanalidad en el Banco, gestionando los canales digitales de modo que optimicen las expectativas claves de los clientes, así como la estrategia de negocios de:

    - Red de Subagentes Bancarios y Billetera Electrónica
    - Canales Digitales: Internet Banking, Apps y Mobile
    - Canales Alternativos: Cajeros Automáticos, el IVR (Interactive Voice Response) y el Call Center

- Se traslada al señor Wilson Ruiz, actual Vicepresidente Área de Operaciones como Vicepresidente Área Desarrollo de Sistemas, en sustitución del señor José Isael Peña.

- Se promueve a la señora Daysi Almánzar, actual Gerente División Servicios Operacionales como Vicepresidente Área Operaciones, en sustitución del señor Wilson Ruiz.

Anexo remitimos la certificación del Séptimo Acuerdo de la sesión ordinaria de fecha 15 de mayo de 2014 del Consejo de Administración, así como el organigrama debidamente actualizado a la fecha. Estos cambios organizacionales serán efectivos a partir del próximo primero (1) de junio de 2014.

Sin otro particular por el momento, aprovecho la ocasión para saludarle.

Atentamente,

Rosa Rodríguez M.
Gerente
División Cumplimiento Regulatorio

POPULAR

kd
kd

Anexos citados.

BANCO POPULAR DOMINICANO, S.A.-BANCO MULTIPLE
AV. JOHN F. KENNEDY #20, APARTADO 1447 ZONA POSTAL 1
SANTO DOMINGO, REPUBLICA DOMINICANA
TEL 809 544 5000
www.popularenlinea.com
RNC 101010632
Filial del GRUPO POPULAR

POPULAR

Superintendencia de Valores
Division de Registro
Comunicaciones de Entradas
03/06/2014 3:50 PM r.graciano
33626

CERTIFICACIÓN

Yo, PRÁXEDES CASTILLO P., Secretario del Consejo de Administración del BANCO POPULAR DOMINICANO, S. A.-BANCO MÚLTIPLE, CERTIFICO: Que conforme consta en los libros y registros de la compañía a mi cargo, en reunión del Consejo de Directores de fecha 15 de mayo de 2014, se aprobó el Séptimo Acuerdo, cuyo texto dice así:

"SÉPTIMO: Conocer y aprobar el acta del Comité de Nombramientos y Remuneraciones del Banco Popular Dominicano, S. A.-Banco Múltiple de fecha quince (15) de mayo de dos mil catorce (2014), en donde se aprobaron los siguientes cambios en la estructura organizacional de la institución, como sigue:

Vicepresidencia Ejecutiva Senior Negocios

- Se crea la Vicepresidencia Ejecutiva de Negocios Internacionales y Banca Privada y se designa al señor Luis E. Espínola en la misma, integrando la actual División de Negocios Internacionales reportándole directamente, así como el Área de Banca Privada que dirige el señor Eker Rodríguez.
- Se designa la actual Vicepresidencia Ejecutiva de Negocios Empresariales e Internacionales, bajo la supervisión del señor René Grullón, como Vicepresidencia Ejecutiva de Negocios Empresariales y de Inversión.
- Se crea la Vicepresidencia de Área Institucional y de Inversión bajo la Vicepresidencia Ejecutiva de Negocios Empresariales y de Inversión, y en la misma se designa al señor Edward Baldera.
- Se crea la Vicepresidencia de Área Banca Digital y se traslada al señor José Isael Peña, actual Vicepresidente Área Desarrollo de Sistemas como Vicepresidente del Área Banca Digital. Esta área reportará al señor Juan Lehoux, actual Vicepresidente Ejecutivo de Negocios Personales y Sucursales.
  Esta nueva área tendrá bajo su supervisión las siguientes unidades, las cuales serán responsables de los siguientes roles:
  - Subagentes Bancarios y Billetera Electrónica: Diseñar e implementar el plan de expansión y el modelo de atención de la red de Subagentes Bancarios.
  - Canales Digitales: Garantizar el desarrollo de los canales digitales, tales como Internet Banking, Apps y Mobile, así como las ventas a través de los mismos, asegurando la adecuada experiencia del usuario.
  - Canales Alternativos: Asegurar el desarrollo y la utilización de la red de cajeros automáticos, el Interactive Voice Response (IVR), y el call center, optimizando los servicios ofrecidos y la gestión de ventas realizadas a través de los mismos.

Vicepresidencia Ejecutiva Tecnología y Operaciones

- Se traslada al señor Wilson Ruíz, actual Vicepresidente Área de Operaciones como Vicepresidente Área Desarrollo de Sistemas, en sustitución del señor José Isael Peña.
- Se promueve a la señora Daysi Almánzar, actual Gerente División Servicios Operacionales como Vicepresidente Área Operaciones, en sustitución del señor Wilson Ruiz."

La presente certificación se expide, firma y sella en Santo Domingo de Guzmán, Distrito Nacional, República Dominicana, a los veintiséis (26) días del mes de mayo del año dos mil catorce (2014).

Práxedes Castillo P.
Secretario

VISTO BUENO:

Marino D. Espinal
Vicepresidente del Consejo

ORGANIGRAMA

BANCO POPULAR DOMINICANO, S. A.- BANCO MULTIPLE

Junio, 2014

Superintendencia de Valores
Division de Registro
Comunicaciones de Entradas
03/06/2014 3:50 PM r.graciano
33626

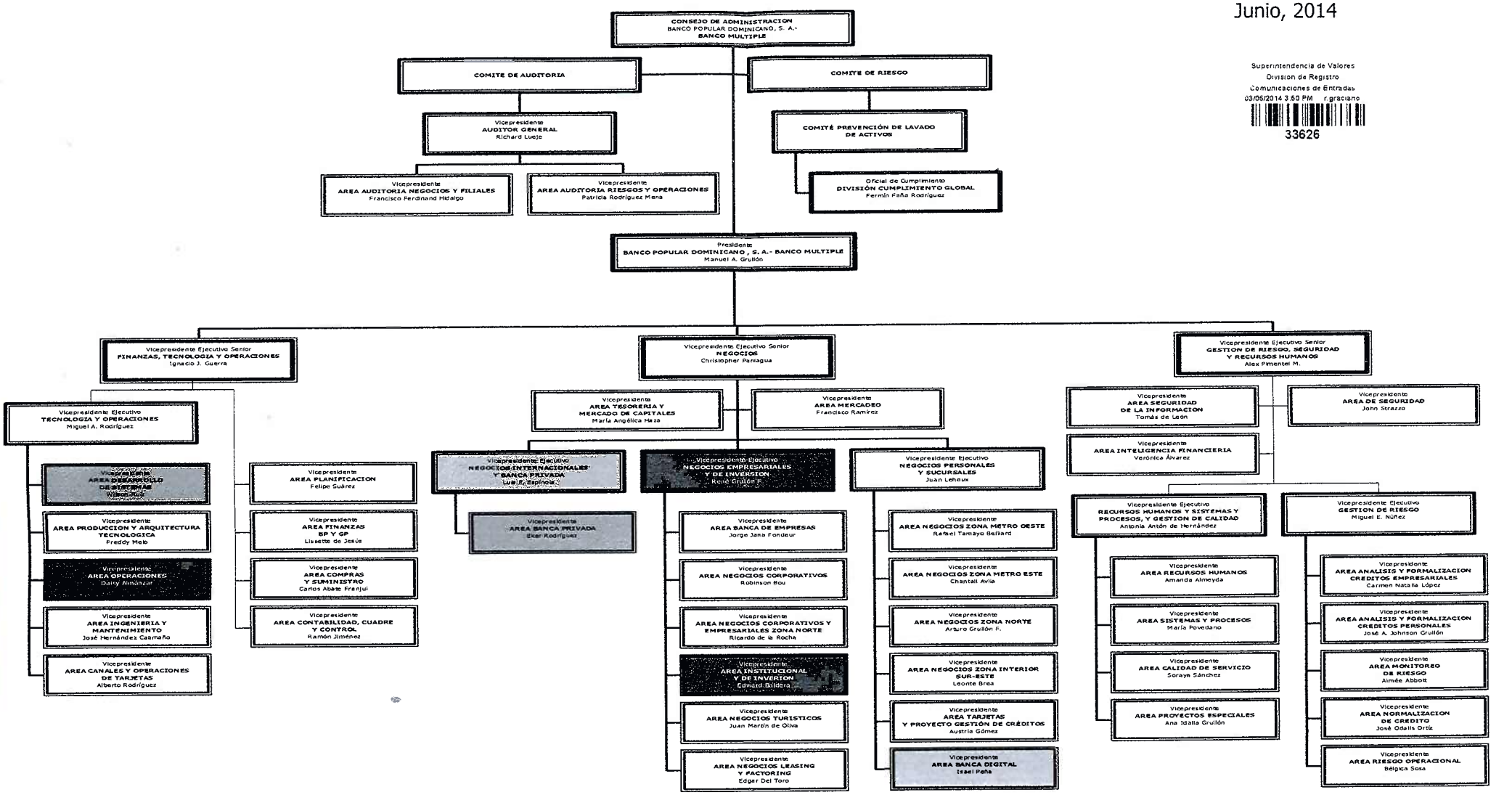

Traslado Creación Designación Promoción

Area Recursos Humanos