BANCO POPULAR DOMINICANO, S.A.-BANCO MULTIPLE
AV. JOHN F. KENNEDY #20, APARTADO 1441 ZONA POSTAL 1
SANTO DOMINGO, REPUBLICA DOMINICANA

TEL 809-544-5000
www.popularenlinea.com
RNC 101010632

Filial del GRUPO POPULAR

POPULAR

Superintendencia de Valores
Division de Registro
Acuse de Recibo
14/09/2012 3:06 PM g.escotto
25251

14 de septiembre de 2012

Señor
Gabriel Castro González
Superintendente
Superintendencia de Valores de la
República Dominicana
Su despacho

Ref.: Cambios en la Estructura de Organización del Banco Popular Dominicano S.A., Banco Múltiple-.

Distinguido Señor Superintendente:

Por este medio, hacemos de su conocimiento los cambios que se han suscitado en nuestra estructura organizacional acorde aprobación del Consejo de Administración de Banco Popular Dominicano S.A, Banco Múltiple en su sesión de fecha 19 de julio del 2012 y extraordinaria del 26 de julio del 2012 y el Consejo de Administración de Grupo Popular S.A. en su sesión ordinaria del 26 de julio del 2012 y del 30 de agosto de 2012, ratificados por el Consejo de Administración de Banco Popular en su reunión de fecha 13 de septiembre de 2012,

En tal virtud, los cambios organizacionales detallados a continuación serán efectivos a partir del 15 de septiembre de 2012:

Vicepresidencia Ejecutiva Senior de Negocios

- Se acoge el retiro de sus actuales funciones en la organización el señor Fernando Olivero M., Vicepresidente Ejecutivo de Negocios Personales y Sucursales.

- Se designa al señor Juan Lehoux, actual Vicepresidente Ejecutivo de Tecnología y Operaciones, en sustitución del señor Fernando Olivero M., como Vicepresidente Ejecutivo de Negocios Personales y Sucursales.

- Se crea la Vicepresidencia de Área Banca de Inversión, con el objetivo de desarrollar y fortalecer esta línea de negocios. Para ocupar dicha posición se promueve al señor Edward Baldera, actual Gerente División Negocios Banca de Inversión, como Vicepresidente de Área Banca de Inversión.

Vicepresidencia Ejecutiva Senior de Finanzas, Tecnología y Operaciones

- Se designa al señor Miguel Angel Rodríguez, actual Auditor General de Grupo Popular S.A. y Banco Popular Dominicano S.A., Banco Múltiple, como Vicepresidente Ejecutivo de Tecnología y Operaciones, en sustitución del señor Juan Lehoux.

Auditoría de Grupo Popular, S. A. y Banco Popular Dominicano, S. A.

- Se promueve al Sr. Richard Lueje, actual Vicepresidente de Área Riesgo Operativo, como Auditor General de Grupo Popular y Banco Popular, en sustitución del Sr. Miguel Angel Rodríguez.

Vicepresidencia Ejecutiva Senior Gestión de Riesgo, Seguridad y Recursos Humanos

- Se crea la Vicepresidencia Ejecutiva de Gestión de Riesgos, con el objetivo de concentrar bajo una misma unidad todas las Áreas relacionadas con la gestión de riesgos, garantizando la sinergia entre las mismas. Para ocupar dicha posición se promueve al Sr. Miguel E. Núñez como Vicepresidente Ejecutivo de Gestión de Riesgo.

- Se promueve a la Sra. Carmen Natalia López, actual Gerente División Análisis de Créditos Empresariales, como Vicepresidente de Área Análisis y Formalización de Créditos Empresariales, en sustitución del señor Miguel E. Núñez.

- Se designa a la Sra. Ana Idalia Grullón en la Vicepresidencia de Proyectos Especiales, de la Vicepresidencia Ejecutiva de Recursos Humanos, Sistemas y Procesos y Gestión de Calidad.

Vicepresidencia Ejecutiva Senior Administración de Grupo

- Se promueve al señor Manuel Matos Gutiérrez, actual Gerente de División Cumplimiento Legal como Vicepresidente Área Cumplimiento, en sustitución de la señora Bélgica Sosa.

Vicepresidencia Ejecutiva Senior Gestión de Riesgo, Seguridad y Recursos Humanos

- Se designa a la señora Bélgica Sosa, actual Vicepresidente Área de Cumplimiento como Vicepresidente de Área Riesgo Operacional, en sustitución del señor Richard Lueje.

- Se traslada y se designa a la señora Amanda Almeyda Nin, actual Vicepresidente Área Sistemas y Procesos, como Vicepresidente Área Recursos Humanos, en sustitución de la señora María Povedano Rodríguez.

- Se traslada y se designa a la señora María Povedano Rodríguez, actual Vicepresidente Área Recursos Humanos, como Vicepresidente Área Sistemas y Procesos, en sustitución de la señora Amanda Almeyda Nin.

Anexo remitimos las certificaciones de las resoluciones emitidas por los secretarios de Banco Popular Dominicano y Grupo Popular y el organigrama de Banco Popular Dominicano debidamente actualizado a la fecha.

Sin otro particular por el momento, aprovecho la ocasión para saludarle.

Atentamente,

Rafael A. Del Toro Gómez
Vicepresidente Ejecutivo
Gestión Interna y Cumplimiento

POPULAR

Anexo Citados

BANCO POPULAR DOMINICANO, S.A.-BANCO MULTIPLE
AV. JOHN F. KENNEDY #20, APARTADO 1441 ZONA POSTAL 1
SANTO DOMINGO, REPUBLICA DOMINICANA

TEL 809-544-5000
www.popularenlinea.com
RNC 101010632

Filial del GRUPO POPULAR

POPULAR

Superintendencia de Valores
Division de Registro
Acuse de Recibo
14/09/2012 3:06 PM g.escotto
25251

CERTIFICACION

Yo, PRAXEDES CASTILLO P., Secretario del Consejo de Administración del BANCO POPULAR, S. A.- BANCO MULTIPLE, CERTIFICO: Que conforme consta en los libros y registros de la compañía a mi cargo, en reunión ordinaria del Consejo de Administración de fecha 13 de septiembre de 2012, se aprobó el Octavo Acuerdo, cuyo texto dice así:

"OCTAVO: Conocer y aprobar el acta del Comité de Nombramientos y Remuneraciones de fecha 30 de agosto de 2012, en donde se aprueba lo siguiente:

- Se aprobaron las siguientes modificaciones en la Estructura Organizacional de Grupo Popular, S. A. y Banco Popular Dominicano, S. A.-Banco Múltiple, con efectividad al 15 de septiembre de 2012;

Vicepresidencia Ejecutiva Senior Administración de Grupo

- Se promueve al señor Manuel Matos Gutiérrez, actual Gerente de División Cumplimiento Legal como Vicepresidente Área Cumplimiento, en sustitución de la señora Bélgica Sosa.

Vicepresidencia Ejecutiva Senior Gestión de Riesgo, Seguridad y Recursos Humanos

- Se designa a la señora Bélgica Sosa, actual Vicepresidente Área de Cumplimiento como Vicepresidente de Área Riesgo Operacional, en sustitución del señor Richard Lueje.
- Se traslada y se designa a la señora Amanda Almeyda Nin, actual Vicepresidente Área Sistemas y Procesos, como Vicepresidente Área Recursos Humanos, en sustitución de la señora María Povedano Rodríguez.
- Se traslada y se designa a la señora María Povedano Rodríguez, actual Vicepresidente Área Recursos Humanos, como Vicepresidente Área Sistemas y Procesos, en sustitución de la señora Amanda Almeyda Nin.

La presente certificación se expide, firma y sella en Santo Domingo de Guzmán, Distrito Nacional, República Dominicana a los trece (13) días del mes de septiembre del año dos mil doce (2012).

Práxedes Castillo P.
Secretario

VISTO BUENO:

Manuel A. Grullón
Presidente

BANCO POPULAR DOMINICANO, C. por A.
AV. JOHN F. KENNEDY #20, APARTADO 1441 - ZONA POSTAL 1
SANTO DOMINGO, REPUBLICA DOMINICANA

TEL 809-544-5000
www.popularenlinea.com
RNC 101010632

Filial del GRUPO POPULAR

POPULAR

Superintendencia de Valores
Division de Registro
Acuse de Recibo
14/09/2012 3:06 PM g.escotto
25251

CERTIFICACION

Yo, PRAXEDES CASTILLO P., Secretario del Consejo de Administración del BANCO POPULAR DOMINICANO, S. A. – BANCO MULTIPLE, CERTIFICO: Que conforme consta en los libros y registros de la compañía a mi cargo, en reunión ordinaria del Consejo de Administración de fecha 19 de julio de 2012, se aprobó el Octavo Acuerdo, cuyo texto dice así:

"OCTAVO: Conocer y aprobar el acta de la sesión ordinaria del Comité de Nombramientos y Remuneraciones del Banco Popular Dominicano, S. A. -Banco Múltiple de fecha diecinueve (19) de julio de dos mil doce (2012), y en consecuencia se aprobaron los cambios en la estructura organizacional con efectividad al 15 de septiembre de 2012, que se enuncian a continuación:

- **Vicepresidencia Ejecutiva Senior de Negocios**
- Se acoge la solicitud de retiro de sus actuales funciones en la organización por motivos de salud presentada por el señor Fernando Olivero M., actual Vicepresidente Ejecutivo de Negocios Personales y Sucursales. Durante los dos años siguientes a su retiro, el señor Olivero se mantendrá como Asesor de Negocios de la empresa.
- Se designa al señor Juan Lehoux A., actual Vicepresidente Ejecutivo de Tecnología y Operaciones, en sustitución del señor Fernando Olivero M., como Vicepresidente Ejecutivo de Negocios Personales y Sucursales.
- Se crea la Vicepresidencia de Banca de Inversión, con el objetivo de desarrollar y fortalecer esta línea de negocios y al mismo tiempo, liderar el proyecto de Negocios Fiduciarios que se está desarrollando en la empresa con la asesoría de la firma McKinsey & Co. Para ocupar dicha posición se promueve al señor Edward Baldera, actual Gerente de Banca de Inversiones, como Vicepresidente del Área de Banca de Inversión.

- **Vicepresidencia Ejecutiva Senior de Finanzas, Tecnología y Operaciones**
- Se designa al señor Miguel Ángel Rodríguez, actual Auditor General como Vicepresidente Ejecutivo de Tecnología y Operaciones en sustitución del señor Juan Lehoux.

- **Auditoría General**
- El Comité de Auditoría seleccionará en su próxima sesión al Auditor General del Banco Popular Dominicano, S. A.-Banco Múltiple, en sustitución del señor Miguel Ángel Rodríguez.

Vicepresidencia Ejecutiva Senior Gestión de Riesgo, Seguridad y Recursos Humanos

- Se creó la Vicepresidencia Ejecutiva de Gestión de Riesgo, con el objetivo de concentrar bajo una misma unidad todas las áreas relacionadas con la gestión de riesgos, garantizando la sinergia entre las mismas. Se promueve al señor Miguel E. Núñez actual Vicepresidente de Area Análisis y Formalización de Créditos Empresariales, para ocupar dicha posición en calidad de Vicepresidente Ejecutivo de Gestión de Riesgos.
- Promover a la señora Carmen Natalia López, actual Gerente División de Análisis de Créditos Empresariales como Vicepresidente de Área Análisis y Formalización de Créditos Empresariales, en sustitución del señor Miguel E. Nuñez.
- Se designa a la señora Ana Idalia Grullón en la Vicepresidencia de Proyectos Especiales, de la Vicepresidencia Ejecutiva de Recursos Humanos, Sistemas y Procesos y Gestión de Calidad. La señora Grullón se está reintegrando a la institución luego de haber concluido su licencia por estudios."

La presente certificación se expide, firma y sella en Santo Domingo de Guzmán, Distrito Nacional, República Dominicana a los siete (7) días del mes de septiembre del año dos mil doce (2012).

Práxedes Castillo P.
Secretario

VISTO BUENO:

Manuel A. Grullón
Presidente

BANCO POPULAR DOMINICANO, C. por A.-BANCO MULTIPLE
AV. JOHN F. KENNEDY #20, APARTADO 1441 - ZONA POSTAL 1
SANTO DOMINGO, REPUBLICA DOMINICANA
TEL 809 · 544 · 5000
www.popularenlinea.com
RNC 101010632
Filial del GRUPO POPULAR

POPULAR

Superintendencia de Valores
Division de Registro
Acuse de Recibo
14/09/2012 3:06 PM g.escotto
25251

CERTIFICACION

Yo, PRAXEDES CASTILLO P., Secretario del Consejo de Administración del BANCO POPULAR DOMINICANO, S.A.-BANCO MÚLTIPLE, CERTIFICO: Que conforme consta en los libros y registros de la compañía a mi cargo, en reunión extraordinaria del Consejo de Administración de fecha 26 de julio de 2012, se aprobó el Único Acuerdo, cuyo texto dice así:

"UNICO: Conocer y aprobar el Acta Extraordinaria del Comité de Auditoría de Banco Popular Dominicano, S. A. –Banco Múltiple de fecha 26 de julio de 2012 en donde se aprueba nombrar como Auditor General de esta institución al señor Richard Lueje, por un período de un (1) año a partir del 15 de septiembre de 2012, en sustitución del señor Miguel Ángel Rodríguez Tineo, quien ocupará el cargo de Vicepresidente Ejecutivo de Tecnología y Operaciones. Este nombramiento tendrá vigencia de un año."

La presente certificación se expide, firma y sella en Santo Domingo de Guzmán, Distrito Nacional, República Dominicana, a los veinte (20) días del mes de agosto del año dos mil doce (2012).

Práxedes Castillo P.
Secretario

VISTO BUENO:

Manuel A. Grullón
Presidente

ORGANIGRAMA
GRUPO POPULAR, S.A.
Septiembre, 2012

Superintendencia de Valores
Division de Registro
Acuse de Recibo
14/09/2012 3:06 PM g.escotto
25251

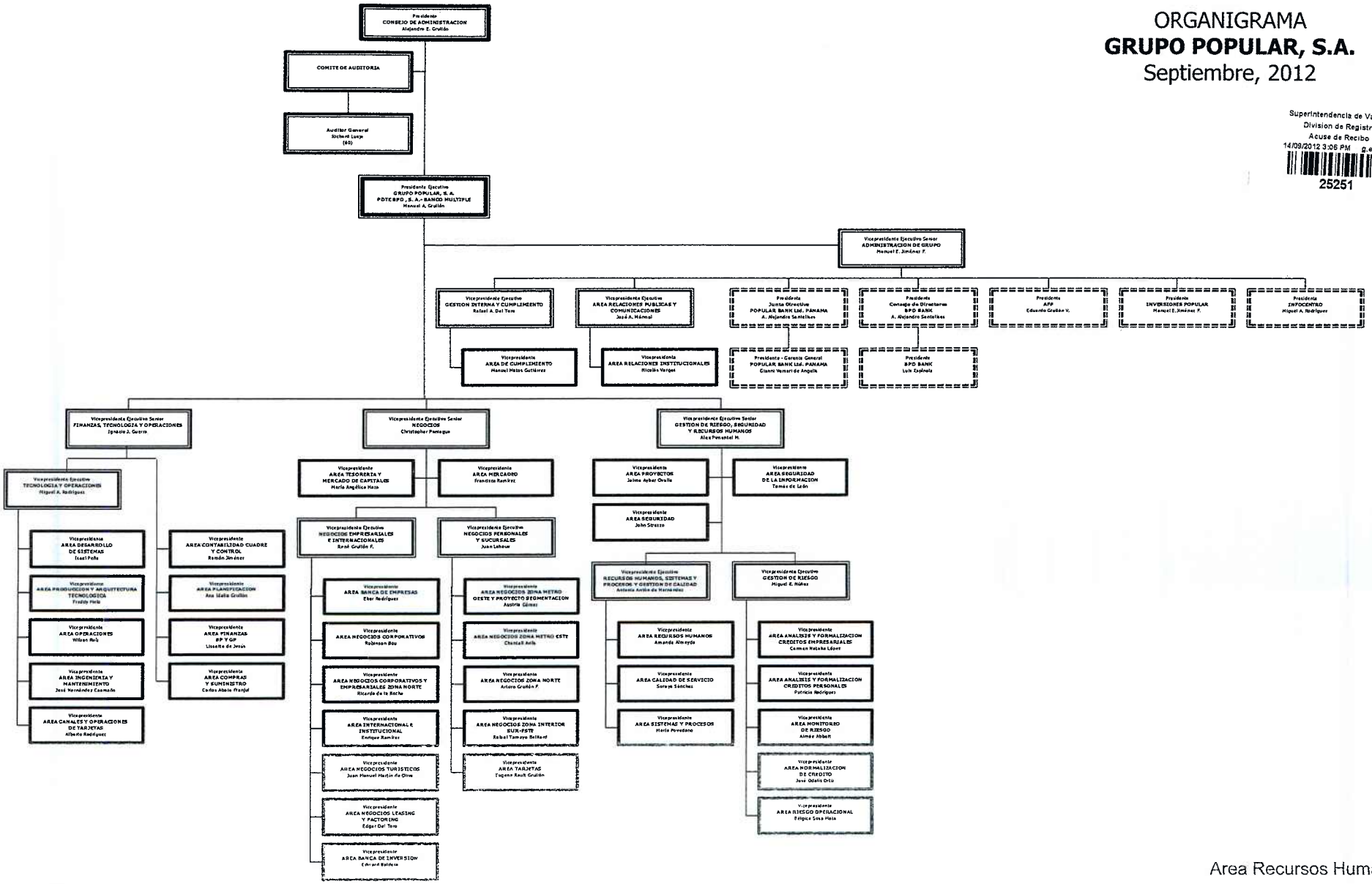

Area Recursos Humanos